

Extrait du Ecole d'Albert de Rions - Saint Auban sur l'Ouvèze

<http://www.ac-grenoble.fr/ecole/stauban/spip.php?article1016>

La vie des animaux sauvages de notre région

- EMALA - Au Centre de la Nature de Sault -



Date de mise en ligne : mercredi 30 juin 2010

Ecole d'Albert de Rions - Saint Auban sur l'Ouvèze

Dessins et textes des enfants de Grande Section

produits à la suite de leur visite au

Centre de la Nature de Sault.



Maël

Le renard mange beaucoup de souris. C'est utile.

S'il y avait beaucoup de souris dans les champs,

elles mangeraient tout le blé,

et nous n'aurions plus de farine ! Maël



Maxime

La maman lapin recouvre l'entrée de son terrier avec de la terre

pour que les prédateurs ne viennent pas manger ses lapereaux. Maxime



Timothé

Les lapins mangent du trèfle. Ils sont herbivores. Timothé



Gustave

Le terrier des blaireaux est comme un château sous la terre.

Il y a beaucoup de pièces ...

Ils laissent parfois les renards dormir chez eux.

Un peu plus loin, ils ont leurs toilettes pour faire leurs besoins. Gustave



Paco

La maman lapin donne la tétée à ses lapereaux le soir.

Le jour elle recouvre l'entrée du terrier pour que les prédateurs

ne mangent pas ses petits.

Elle part et ne revient qu'à la nuit tombée. Paco



Jade

La maman lièvre cache son petit dans l'herbe.

Elle lui dit :

"Reste-là sans faire de bruit et sans bouger,

sinon le renard viendra te manger !"

La maman reviendra la nuit pour lui donner du lait. Jade



Eve

La maman lièvre s'en va et laisse ses bébés cachés dans l'herbe,

sinon le renard viendra les manger.

Elle reviendra la nuit pour leur donner la tétée. Eve

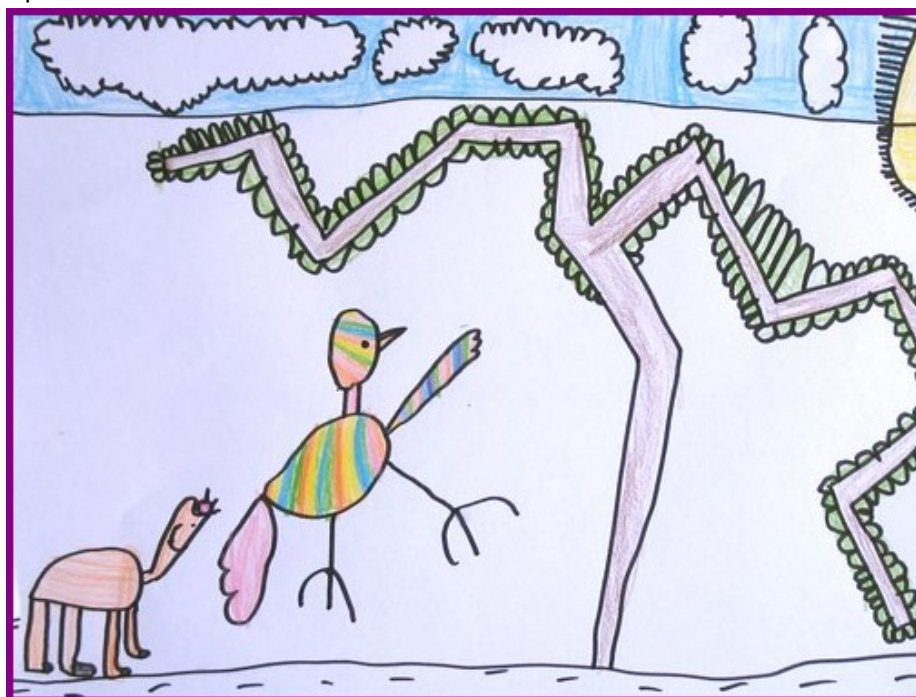

Elie

Le renard veut manger les bébés perdrix

mais la maman a trouvé une idée : elle va faire semblant

d'avoir mal à l'aile, elle attire le renard très loin des bébés,

et le renard est pris dans le piège ! Elie